MELHORES ONGS 2025

RELATÓRIO DE ATIVIDADES

INCLUSÃO, AUTONOMIA E DESENVOLVIMENTO DESDE O NASCIMENTO

VITÓRIA DOWN

2025

VITÓRIA DOWN

2025

RELATÓRIO DE ATIVIDADES

SUMÁRIO

INTRODUÇÃO 05

Registros e Certificações 06

- Missão e Finalidades Estatutárias
- Compromisso com o Impacto Social e com os Objetivos do Des. Sustentável

PROGRAMAS, PROJETOS E ATIVIDADES REALIZADAS 09

Serviços Socioassistenciais 10

Proteção Social Básica 12

- Momento da Notícia: Acolhida e Proteção Integral à Família
- Serviço de Convivência e Fortalecimento de Vínculos (SCFV)
- Trabalho Social com Famílias: Grupo de Pais e Responsáveis
- Oficinas Complementares: Musicoterapia, Musicalização e Jogos Teatrais

Serviço de Proteção Social Especial para PcD e Famílias 16

Assessoramento, Defesa e Garantia de Direitos 18

- Movimento de Autodefensoria
- Inclusão no Mundo do Trabalho: Emprego Apoiado
- Medidas Alternativas e Ressocialização
- Articulação de Rede e Fortalecimento Territorial

Educação Social e Desenvolvimento de Autonomia 24

- Grupos de Desenvolvimento por Ciclos
- Desenvolvimento de Habilidades Cognitivas e Letramento Funcional

Cultura: Arte e Inclusão Social 29

- Oficinas de Expressão Artística e Cênica
- Fotografia e Artesanato: Narrativas e Autonomia
- Democratização do Acesso e Parcerias Culturais

Saúde Atendimento Multidisciplinar Integrado 34

Esporte: Desenvolvimento Biopsicossocial, Fortalecimento de Vínculos e Inclusão Comunitária 38

- Práticas Esportivas e Competições
- Intervenção Assistida por Animais (IAA)

FORTALECIMENTO INSTITUCIONAL 42

- Governança, Transparência e Controle Social
- Estratégia de Comunicação e Mobilização Social
- Sustentabilidade Financeira e Captação de Recursos
- Formação Continuada e Representação Técnica
- Projetos Complementares Executados
- Voluntários e Recursos Humanos Institucionais

ADMINISTRATIVO 49

RELATÓRIO QUANTITATIVO CONSOLIDADO – 2025 52

2025 RELATÓRIO DE ATIVIDADES

INTRODUÇÃO

Fundada em 1998, a Vitória Down é uma Organização da Sociedade Civil (OSC) que tem como missão primordial promover a autonomia e a inclusão de pessoas com síndrome de Down, acolher famílias e inspirar mudanças na sociedade. Nosso foco é oferecer suporte integral às pessoas com Trissomia do Cromossomo 21 (T21) e seus núcleos familiares. Com mais de 27 anos de atuação, a ação da Associação é pautada pelo compromisso com a inclusão social e pela garantia dos direitos fundamentais, assegurando que cada indivíduo alcance seu pleno potencial.

A Associação Vitória Down executa serviços e projetos nas áreas de Assistência Social, Cultura, Esporte, Educação Social e Saúde, compreendendo que o acesso ao lazer, à expressão artística, à formação cidadã e ao bem-estar físico e mental são direitosfundamentais para o desenvolvimento pleno da pessoa com deficiência.

Essas atividades não constituem fins isolados, mas funcionam de forma complementar e integrada para a viabilização da atividade-fim: a Assistência Social. A metodologia adotada utiliza a prática esportiva, as oficinasculturais, os grupos de educação social e os atendimentos de saúde como ferramentas estratégicas para:

- Direito à Convivência e Participação Social: incentivar a ocupação dos espaços públicos e a vida comunitária, superando barreiras físicas, culturais e atitudinais;
- Fortalecimento de Vínculos Familiares e Comunitários: garantir apoio às famílias e usuários, prevenindo situações de isolamento e estimulando a autonomia e o protagonismo social;
- Promoção do Bem Viver e Inclusão Plena: valorizar as potencialidades dos indivíduos, assegurando que a inclusão seja integral e baseada em suas capacidades, não apenas em suas limitações.

Em estrita observância aos princípios da assistência social, a Associação declara que todos os serviços, programas e projetos são ofertados de forma totalmente gratuita aos beneficiários, sem cobrança de taxas ou mensalidades, garantindo oacesso universal e a proteção da populaçãomais vulnerável contra qualquer forma de exclusão econômica.

Em 2025, a Associação Vitória Down foi eleita a melhor ONG do Espírito Santo e reconhecida entre as 100 Melhores ONGs do Brasil. Esse resultado reflete transparência, excelência em gestão e o impacto direto gerado ao longo de 27 anos de dedicação à causa no território capixaba.

REGISTROS E CERTIFICAÇÕES

A solidez da gestão institucional é ratificada pelos registros nos principais órgãos de controle e assistência:

- COMASV (Conselho Municipal de Assistência Social de Vitória): Registro nº 034, vigente desde 2013, reconhecendo a oferta de serviços em:
  - Proteção Social Básica: Serviços de Convivência e Fortalecimento de Vínculos (SCFV) para crianças, adolescentes, jovens e adultos.
  - Proteção Social Especial de Média Complexidade: Atendimento especializado a pessoas com deficiência, idosos e suas famílias.
  - Habilitação e Reabilitação: Foco na autonomia da pessoa com deficiência.
  - Assessoramento, Defesa e Garantia de Direitos.
- CONCAV (Conselho Municipal de Direitos da Criança e do Adolescente): Registro nº 059/07.
- CONDEF e COMPED: Assentos vigentes nos Conselhos Estadual e Municipal dos Direitos da Pessoa com Deficiência.
- CNEAS: Cadastro Nacional de Entidades de Assistência Social.
- CNES: Cadastro Nacional de Estabelecimentos de Saúde.
- CEBAS: Certificado de Entidade Beneficente de Assistência Social.
- FBASD (Federação Brasileira das Associações de Síndrome de Down).
- FENAPAES (Federação Nacional das Apaes).
- FEAPAES/ES (Federação Estadual das Apaes do Estado do Espírito Santo)

MISSÃO E FINALIDADES ESTATUTÁRIAS

Conforme o estatuto da Vitória Down, nosso objetivo geral é a promoção de atividades de relevância pública e social.

A Associação busca promover o desenvolvimento de potencialidades, a sociabilidade e o fortalecimento do convívio comunitário.
Dessa forma, as finalidades estatutárias (Art. 2º) abrangem:

Assistência Social

Execução planejada de programas de proteção básica e especial para situações de vulnerabilidade.

Saúde

Prestação de serviços terapêuticos e médicos em parceria com o SUS.

Educação Inclusiva

Oferta de serviços de auxílio para garantir qualidade de vida escolar e acadêmica.

Esporte

Incentivo e realização de atividades desportivas e paradesportivas.

Cultura e Arte

Promoção de acessibilidade cultural e formação artística para o público T21.

COMPROMISSO COM O IMPACTO SOCIAL E COM OS OBJETIVOS DO DESENVOLVIMENTO SUSTENTÁVEL – ODS

A Associação Vitória Down atua como elo entre as demandas da população capixaba e as políticas de inclusão. A partir da sua missão, evidencia em suas ações um alinhamento consistente com os Objetivos de Desenvolvimento Sustentável da Agenda 2030, especialmente nos campos da saúde, educação social, redução das desigualdades, fortalecimento institucional e parcerias eficazes.

No âmbito do **ODS 3** – Saúde e Bem-Estar, a organização promove atendimentos especializados por meio de equipes multidisciplinares, contribuindopara o desenvolvimento integral de pessoas com síndrome de Down.

Em relação ao **ODS 4** – Educação de Qualidade, são desenvolvidas atividades voltadas à educação social e ao fortalecimento de habilidades individuais.

O **ODS 10** – Redução das Desigualdades, é transversal a toda a atuação da Vitória Down. As iniciativas da associação contribuem para a superação de barreiras sociais e estruturais enfrentadas por pessoas com deficiência.

No contexto do **ODS 16** – Paz, Justiça e Instituições Eficazes, a participação em conselhos e espaços de controle social reforça a incidência em políticas públicas e a defesa de direitos. Essa atuação contribui para o fortalecimento de instituições mais inclusivas e para a construção de uma sociedade mais justa.

O **ODS 17** – Parcerias e Meios de Implementação, se manifesta na articulação com diferentes atores, como empresas, voluntários e outras organizações. Essas conexões ampliam a capacidade de atuação, fortalecem a sustentabilidade das iniciativas e potencializam o impacto gerado.

O compromisso com os ODS demonstra uma atuação orientada por impacto social estruturado, com foco na promoção da autonomia e na transformação das condições sociais que afetam as pessoas com síndrome de Down e suas famílias, promovendo a inclusão na sociedade capixaba.

PROGRAMAS, PROJETOS E ATIVIDADES REALIZADAS

SERVIÇOS SOCIOASSISTENCIAIS

Os serviços tipificados da Associação Vitória Down são executados em estrita observância à Tipificação Nacional de Serviços Socioassistenciais (Resolução CNAS nº 109/2009), estruturando-se de forma a promover a autonomia, a inclusão social e o fortalecimento dos vínculos familiares e comunitários de seus usuários e suas famílias. Essas ações são operacionalizadas por meio de uma gestão integrada que assegura a continuidade e a qualidade das ofertas dentro do Sistema Único de Assistência Social (SUAS).

Proteção Social Básica

No âmbito da Proteção Social Básica, a Associação Vitória Down desenvolve um conjunto de ofertas preventivas e protetivas que visam prevenir a ocorrência de situações de risco e fortalecer a função protetiva das famílias. Por meio de ações como o projeto "Momento da Notícia", focado no acolhimento integral desde o diagnóstico, e do Serviço de Convivência e Fortalecimento de Vínculos (SCFV), a instituição promove intervenções planejadas e lúdicas organizadas por ciclos de vida.

Momento da Notícia: Acolhida e Proteção Integral à Família

O Momento da Notícia é a porta de entrada da Associação Vitória Down, atuando como acolhida qualificada para gestantes puérperas e famílias de bebês com diagnóstico de T21. Com suporte de assistente social e mãe de apoio, o serviço realiza anamnese, escuta qualificada e orientação socioeconômica para garantir o acesso a direitos e o fortalecimento do vínculo familiar desde o diagnóstico.

PÚBLICO-ALVO	FAMÍLIAS COM DIAGNÓSTICO DE T21 (GESTAÇÃO AO 1° ANO DE VIDA).
PERIODICIDADE	SEMANAL, CONFORME DEMANDA, DAS 07H30 ÀS 17H.
PARCERIAS	VITÓRIA APART HOSPITAL, HOSPITAL INFANTIL NOSSA SENHORA DA GLÓRIA, HIMABA, MATERNIDADE UNIMED VITÓRIA, HUCAM E MATERNIDADE COBILÂNDIA.

Impactos e Resultados Alcançados:

O Momento da Notícia se consolidou com um espaço seguro de escuta e suporte emocional. Além disso demonstra resultados substanciais na redução do estresse parental, no fortalecimento do pertencimento associativo e apoio na notificação de bebês, além de realizar visitas e palestras regulares a profissionais de saúde em hospitais e maternidades, ampliando o conhecimento sobre a síndrome de Down e o melhor manejo para o momento da notícia a todos os profissionais e a rede de saúde capixaba.

Serviço de Convivência e Fortalecimento de Vínculos (SCFV)

O SCFV é realizado em grupos por faixa etária, com foco na prevenção de riscos sociais e no fortalecimento dos laços familiares e comunitários. Com planejamento detalhado por uma equipe multidisciplinar, as intervenções são adaptadas às especificidades do público com deficiência intelectual, utilizando metodologias lúdicas, como jogos e dinâmicas de troca, e comunicação assistiva para garantir a acessibilidade e o máximo aproveitamento de todos os usuários.

As atividades seguem um percurso técnico normativos do SUAS, visando estimular a autonomia e o desenvolvimento biopsicossocial. Ao alinhar as propostas às necessidades cognitivas e aos ciclos de vida, a Associação Vitória Down assegura o acesso a direitos e auxilia na construção de histórias individuais e coletivas, promovendo a inclusão social e o fortalecimento do sentimento de pertença no território. Os grupos do SCFV são divididos por faixas etárias, as quais relacionamos a seguir:

- Grupo de Pais e Filhos (0 a 4 anos);
- Grupo de Crianças e Adolescentes (5 a 12 anos);
- Grupo de Adolescentes e Jovens (15 a 17 anos);
- Grupo de Jovens e Adultos (18+ anos).

PÚBLICO-ALVO	PESSOAS EM VULNERABILIDADE SOCIAL POR DEFICIÊNCIA, RENDA OU DESPROTEÇÃO RELACIONAL; ACESSO POR TELEFONE, WHATSAPP, PRESENCIAL OU ENCAMINHAMENTO DE CRAS, CREAS, UBS E HOSPITAIS.
PERIODICIDADE	SEGUNDA A SEXTA-FEIRA, DAS 08H ÀS 19H30, DURANTE TODO O ANO.

A Associação funciona de portas abertas para a comunidade, que pode realizar contato via telefone, whatsapp ou presencialmente com o serviço social para realizar a acolhida e o atendimento com a equipe de assistência social. Além disso, a Vitória Down recebe encaminhamentos do CRAS, CREAS, UBS, hospitais, entre outros.

Impactos e Resultados Alcançados:

As intervenções realizadas durante o ano de 2025 resultaram na promoção do desenvolvimento integral de crianças, adolescentes, adultos e seus núcleos familiares, com impactos observados em três eixos centrais:

- 1. Fortalecimento de Vínculos e Participação Comunitária: Houve uma ampliação significativa na participação ativa da comunidade através do estabelecimento de redes de apoio e parcerias intersetoriais, com aumento de 30% das parcerias. Tais articulações viabilizaram a ampliação de horizontes culturais e a garantia de acesso e permanência no ensino regular, assegurando a inclusão escolar como direito fundamental. Internamente, observou-se a melhoria dos indicadores de bem-estar emocional e das relações intrafamiliares, reduzindo situações de isolamento e sobrecarga parental por meio docompartilhamento de experiências e suporte mútuo. Atendendo diretamente a 360 pessoas com deficiência e seus familiares e indiretamente 450 pessoas.
- 2. Autonomia e Protagonismo Social: Os usuários apresentaram avanços mensuráveis na capacidade de autogestão e tomada de decisão sobre suas próprias trajetórias. As metodologias de escuta ativa e diálogo aberto foram essenciais para a resolução pacífica de conflitos e para o fomento de uma cultura de empatia. O estímulo ao protagonismo permitiu que os participantes assumissem papéis ativos em seus grupos sociais, passando de receptores de cuidados a agentes de suas próprias escolhas e defensores de seus direitos.
- 3. Desenvolvimento Socioemocional e Inclusão: A utilização da comunicação assistiva e práticas coletivas potencializou o reconhecimento e a nomeação de emoções, elevando os níveis de autoestima e a valorização mútua das diversas habilidades do grupo. A celebração da diferença como força enriquecedora consolidou um ambiente institucional seguro e acolhedor, onde a produção coletiva evidenciou a capacidade laboral e criativa dos usuários, combatendo estigmas e promovendo a admiração pela diversidade em todo o território de abrangência.

Trabalho Social com Famílias: Grupo de Pais e Responsá veis.

Os encontros ocorrem simultaneamente às atividades do SCFV, proporcionando aos pais e responsáveis um espaço de acolhida, troca de experiências e afetividade. Essas intervenções visam estimular o sentimento de pertença, a construção da identidade e o exercício da cidadania, fundamentando-se nos eixos de Direito de Ser e Participação,

essenciais para que tanto os usuários quanto seus familiares se reconheçam como sujeitos de direitos e agentes ativos na esfera pública.

PÚBLICO-ALVO	PAIS E RESPONSÁVEIS DOS USUÁRIOS.
PERIODICIDADE	SEGUNDA A SEXTA-FEIRA, DURANTE TODO O ANO.

Impactos e Resultados Alcançados – Grupo de Famílias:

A execução do Grupo de Famílias em 2025 consolidou resultados estratégicos no âmbito da Proteção Social Básica, destacando-se:

- Fortalecimento da Função Protetiva e Apoio Mútuo: A criação de um espaço seguro de escuta e compartilhamento permitiu que pais e responsáveis ressignificassem o diagnóstico de seus filhos, reduzindo o isolamento social.
- Observou-se o desenvolvimento de uma rede de solidariedade e suporte emocional entre as famílias, o que resultou em relações intrafamiliares mais resilientes e afetivas.
- Integração Comunitária e Pertencimento: Os encontros promoveram a ampliação da consciência cidadã, incentivando as famílias a ocuparem espaços públicos e a acessarem a rede de serviços do território. Esse movimento fortaleceu o sentimento de pertença ao movimento associativo e à comunidade, gerando uma integração social que ultrapassa os limites da instituição e combate ativamente o estigma e a exclusão.

Oficinas Complementares:
Musicoterapia, Musicalização e Jogos Teatrais

As oficinas são estratégias lúdicas que complementam os grupos de convivência, utilizando a arte como ferramenta para estimular a criatividade e a expressão de sentimentos.

PÚBLICO-ALVO	USUÁRIOS EM SITUAÇÃO DE VULNERABILIDADE.
PERIODICIDADE	SEGUNDA A SEXTA-FEIRA, DAS 08H ÀS 19H30, DURANTE TODO O ANO.

Impactos e Resultados Alcançados:

- A Oficina de Musicoterapia e Jogos Teatrais e Musicalização, trabalharam o fortalecimento dos vínculos familiares e uma exploração das potencialidades dos participantes durante o ano de 2025;
- A música e o teatro foram ferramentas eficazes para estimular o desenvolvimento cognitivo, promovendo o avanço da linguagem, do improviso, da memória e do raciocínio dos participantes;
- A interação social e colaboração entre os participantes foi fomentada, contribuindo para o fortalecimento dos laços familiares e integração com a comunidade;
- A expressão criativa por meio da música permitiu que os usuários e familiares expressassem seus sentimentos e ideias de forma única e acessível, promovendo uma experiência enriquecedora para todos os envolvidos.

Serviço de Proteção Social Especial para Pessoas com Deficiência e suas Famílias

Conforme a Resolução CNAS nº 109/2009, a Associação atende pessoas com deficiência com algum grau de dependência cujas limitações foram agravadas por violações de direitos, como isolamento, confinamento, atitudes discriminatórias, falta de cuidados etc. A Vitória Down atua cotidianamente diante de situações de abandono, negligência, discriminação, superproteção familiar e sobrecarga de cuidadores, articulando-se interinstitucionalmente com o Sistema de Garantia de Direitos para assegurar proteção integral, promover a inclusão social e fortalecer os vínculos familiares e comunitários.

O serviço inclui orientação sociofamiliar, estudo social, diagnóstico socioeconômico e vivências que ampliam a autonomia dos usuários, como visitas a shopping, cinema e gratuidade no uso do transporte público. É por meio dessas experiências que a capacidade protetiva da família se fortalece, impactando na autoestima e no repertório cultural e informacional dos usuários, sendo possível traçar novas formas de vida e superar fragilidades.

PÚBLICO-ALVO	USUÁRIOS EM SITUAÇÃO DE VULNERABILIDADE.
PERIODICIDADE	SEGUNDA A SEXTA-FEIRA, DAS 08H ÀS 19H30, DURANTE TODO O ANO.

Impactos e Resultados Alcançados:

Com base na execução das atividades, os resultados alcançados em 2025 demonstram o impacto direto na proteção dos usuários:

- Interrupção de Ciclos de Violação: Promoção de um ambiente seguro e vigilante, resultando na proteção efetiva contra situações de negligência, abandono e maus-tratos, assegurando a integridade física e psíquica dos usuários com deficiência.
- Mitigação do Isolamento e Sobrecarga: Redução mensurável do isolamento social de pessoas em situação de dependência e, simultaneamente, de seus cuidadores, através de redes de apoio que promovem o compartilhamento do cuidado e o suporte emocional.
- Fortalecimento da Capacidade Protetiva: Aumento da resiliência familiar, permitindo que os núcleos familiares superem fragilidades e desenvolvam novas formas de convivência pautadas

no respeito e na proteção mútua.

- Autonomia e Acesso a Direitos: Facilitação do acesso a benefícios socioassistenciais e promoção da autonomia individual, refletida na ampliação do universo informacional e cultural dos usuários, que passam a se reconhecer como sujeitos de direitos integrados à comunidade.

Assessoramento, Defesa e Garantia de Direitos

Este eixo compreende um conjunto de ações articuladas à rede socioassistencial voltadas ao exercício da cidadania ativa e à defesa dos direitos socioassistenciais. A Associação Vitória Down atua na orientação de pessoas com deficiência e seus núcleos familiares, fomenta debates com órgãos de controle e articula mudanças nos padrões capacitistas junto ao poder público e instituições privadas, visando a eliminação de barreiras sociais.

Outra ação realizada é a capacitação de estudantes de nível superior de diversas áreas (medicina, enfermagem, pedagogia, serviço social, psicologia, terapia ocupacional, musicoterapia) sobre as pessoas com deficiências quanto suas questões biopsicossociais.

Movimento de Autodefensoria

A autodefensoria é uma estratégia de fortalecimento do protagonismo, voltada ao desenvolvimento da autonomia e independência de jovens e adultos com T21. O grupo, filiado à Federação Brasileira das Associações de Síndrome de Down (FBASD), mantém reuniões semanais dedicadas ao estudo do Guia de Direitos, autoestima, vida adulta e participação política. Além da atuação em âmbito municipal, contamos com representantes ativos nos grupos regionais e nacionais, ampliando a voz e a representatividade das pessoas com síndrome de Down. Em reconhecimento a essa trajetória, nosso representante esteve presente no dia 21 de março em Nova Iorque, discursando na sede da ONU, o que reforça a relevância internacional da autodefensoria e a importância da inclusão e do protagonismo das pessoas com deficiência. A Vitória Down participou ativamente do Grupo de Autodefensoria da Região Sudeste, destacando-se em iniciativas de alcance regional e nacional voltadas à promoção da autodefensoria. Nesse contexto, uma profissional de psicologia da instituição atua como mediadora voluntária no Grupo de Autodefensoria Regional Sudeste da Federação Brasileira das Associações de Síndrome de Down.

O grupo realiza reuniões quinzenais com autodefensores de toda a região, constituindo um espaço de diálogo, escuta qualificada e fortalecimento da autonomia, onde são debatidos temas relacionados à garantia de direitos, com protagonismo dos próprios participantes.

Atualmente, a Vitória Down conta com três representantes com síndrome de Down no grupo, o que evidencia a representatividade do Espírito Santo e reforça a credibilidade do trabalho institucional na promoção da inclusão social. adulta e participação política. Além da atuação em âmbito municipal, contamos com representantes ativos nos grupos regionais e nacionais, ampliando a voz e a representatividade das pessoas com síndrome de Down. Em reconhecimento a essa trajetória, nosso representante esteve presente no dia 21 de março em Nova Iorque, discursando na sede da ONU, o que reforça a relevância internacional da autodefensoria e a importância da inclusão e do protagonismo das pessoas com deficiência.

Inclusão no Mundo do Trabalho: Emprego Apoiado (EA)

Baseada na metodologia do Emprego Apoiado (reconhecida pela LBI nº 13.146/2015) e filiada à FANEA (Federação Nacional do Emprego Apoiado), a instituição promove a inclusão efetiva no mercado formal. Em 2025, o serviço garantiu a manutenção de cinco usuários em empregos formais, um profissional em regime freelancer e três usuários em vivência profissional como recepcionistas, com acompanhamento técnico direto e orientação às empresas contratantes.

A Vitória Down destaca-se por sua atuação em iniciativas de impacto regional e nacional, especialmente na área de autodefensoria. A associação integra o Grupo de Autodefensoria Regional Sudeste da FBASD (Federação Brasileira das Associações de Síndrome de Down), contando com uma mediadora voluntária.

Medidas Alternativas e Ressocialização

Em parceria com a Vara de Execuções Penais, a instituição atuou como campo de ressocialização para quatro prestadores de medidas alternativas. Os prestadores desempenharam funções de apoio logístico e portaria, integrando-se à rotina institucional em um ambiente de respeito mútuo e cidadania.

Parceria com o CIEE para estágio de ensino médio

A atuação de estagiários de ensino médio em ONGs que atendem pessoas com deficiência intelectual é importante para todos os envolvidos. Eles apoiam as atividades da instituição, contribuem para um atendimento mais dinâmico e trazem novas perspectivas. Para os usuários, favorecem a socialização e a inclusão. Já para os estagiários, a experiência promove aprendizado, desenvolvimento de valores e formação cidadã. Além disso, fortalece o compromisso social da ONG com a inclusão e a garantia de direitos.

Articulação de Rede e Fortalecimento Territorial

A Vitória Down atua como nexo de conexão intersetorial, realizando reuniões mensais com os eixos de Saúde, Educação e Assistência Social.

- **Acolhimento Precoce:** Articulação com maternidades e hospitais para o "Momento da Notícia".
- **Inclusão e Rede de Apoio:** Parcerias com o setor privado e escolas para viabilizar a transição da educação formal para o mundo do trabalho.
- **Periodicidade:** Mensal (Frentes Continental, Socioassistencial e Intersetorial).

No ano de 2025, a Vitória Down recebeu acadêmicos de diferentes áreas do conhecimento para a realização de intervenções na instituição, contribuindo para a troca de saberes e o fortalecimento das práticas interdisciplinares. Participaram dessa iniciativa estudantes dos cursos de Biomedicina e Medicina da Multivix, Musicoterapia da Faculdade CENSUPEG e Direito da FDV, totalizando 24 acadêmicos.

Adicionalmente, a instituição acolheu grupos para a realização de visitas técnicas, proporcionando vivências práticas e aproximação com a realidade do público atendido. Nessa modalidade, foram recebidos estudantes dos cursos de Medicina e Odontologia da Emescam, totalizando 61 participantes.

Resultados Quantitativos - Serviços Socioassistenciais

SERVIÇO/PROJETO/ATIVIDADE	TOTAL DE USUÁRIOS	TOTAL DE ATENDIMENTOS
PROTEÇÃO SOCIAL BÁSICA		
Momento da Notícia – Familiares	69	118
Momento da Notícia – Bebês Acolhidos	52	156
SCFV – Grupos de Usuários	120	5.923
SCFV – Atividades de Oficinas	40	1.600
SCFV – Grupos de Famílias	83	1.753
Proteção Social Especial Para PcD	120	1.499
ASSESSORAMENTO, DEFESA E GARANTIA DE DIREITOS		
Autodefensoria	16	468
Emprego Apoiado	22	88

Recursos Humanos – Serviços Socioassistenciais

Qtd.	SERVIÇO/PROJETO/ATIVIDADE	CARGA HORÁRIA/SEMANAL	VÍNCULO
01	Coordenadora	40h	CLT
02	Assistente Social	30h	CLT
01	Psicóloga	40h	CLT
01	Terapeuta Ocupacional	30h	CLT
01	Pedagogo	40h	CLT
01	Educador Social	40h	CLT
03	Oficineiros	6h	PJ
01	Mãe de Apoio	–	VOLUNTÁRIA
01	Assessoria em planejamento, coordenação e organização técnica	20h	PJ
01	Estagiário de Ensino Médio	20h	MENOR APRENDIZ

EDUCAÇÃO SOCIAL E DESENVOLVIMENTO DE AUTONOMIA

A Educação Social promove o desenvolvimento integral de crianças, adolescentes e adultos com síndrome de Down por meio de metodologias lúdicas, inclusivas e interdisciplinares, seu principal objetivo é o desenvolvimento de habilidades (físicas, motoras e cognitivas). As atividades são organizadas por faixas etárias, utilizando como referência simbólica os ciclos de desenvolvimento de um pássaro, representando crescimento, fortalecimento e conquista de autonomia.

Grupos de Desenvolvimento por Ciclos

Os Grupos de Desenvolvimento por Ciclos constituíram um espaço estruturado de aprendizagem e convivência, voltado ao fortalecimento das habilidades cognitivas, socioemocionais e relacionais dos usuários. Ao longo das atividades, foram observados avanços expressivos nas funções executivas — como atenção, memória de trabalho, controle, planejamento, tomada de decisão e flexibilidade cognitiva — além de melhorias na consciência corporal e vocal, maior iniciativa nas interações e fortalecimento dos vínculos interpessoais. Paralelamente, as rodas de conversa com familiares favoreceram o amadurecimento na compreensão das potencialidades das pessoas com síndrome de Down, ampliando o engajamento dos responsáveis e consolidando uma rede de apoio mais sólida e participativa.

- **Encanto de Ninho - Materno Encanto (0–12 meses):** estimulação precoce via musicoterapia, fortalecimento do vínculo familiar;
- **Passarinho a Cantar - Estimulação Precoce (13–24 meses):** estímulos sensoriais, motores e comunicativos com músicas e instrumentos;
- **Aprendendo a Voar (2–4 anos):** coordenação motora, atenção, criatividade e socialização por meio de circuitos e jogos;
- **Um Novo Mundo (4–12 anos):** percepção espacial, sequências, expressão corporal e participação em grupo;
- **Alçar Voo - Adolescentes e Jovens (12–21 anos):** autonomia, habilidades sociais e protagonismo com jogos pedagógicos e dinâmicas;
- **Revoada - Jovens e Adultos:** convivência, aprendizagem e fortalecimento da autonomia na vida adulta;

- **Grupo 30+:** manutenção da autonomia, vínculos sociais e qualidade de vida com alongamento, caminhadas e musicoterapia.

Resultados e Impactos Alcançados:

- Avanço nas Funções Executivas: Melhora mensurável na atenção, memória de trabalho, planejamento e flexibilidade cognitiva dos participantes.
- Consciência Corporal e Social: Evolução na expressão vocal e corporal, resultando em maior iniciativa nas interações sociais e redução de comportamentos de isolamento.
- Engajamento Familiar: Amadurecimento dos responsáveis quanto às potencialidades dos usuários, fortalecendo a rede de apoio e a segurança no desenvolvimento de seus filhos.

Desenvolvimento de Habilidades Cognitivas e Letramento Funcional

Esta atividade foca no desenvolvimento comunicativo e social de crianças e adolescentes (7 a 16 anos), visando a construção da leitura e da escrita de maneira significativa e funcional. O atendimento é individualizado, respeitando o ritmo cognitivo e as especificidades de cada usuário.

PÚBLICO-ALVO	CRIANÇAS, ADOLESCENTES, JOVENS, ADULTOS COM SÍNDROME DE DOWN.
PERIODICIDADE	ENCONTROS SEMANAIS (1H) CONDUZIDOS POR PEDAGOGA ESPECIALIZADA.

Resultados Alcançados:

- **Inclusão e Comunicação:** Promoção da alfabetização como instrumento de inclusão, permitindo que os usuários desenvolvam competências de leitura e escrita aplicáveis ao seu cotidiano.
- **Autonomia Acadêmica e Social:** Melhora na compreensão de estruturas lógicas e linguísticas, o que reflete diretamente na autoestima do usuário e em sua capacidade de interação nos ambientes escolares e comunitários.
- **Estratégias Personalizadas:** Consolidação de planos de desenvolvimento individuais que asseguram o progresso constante das habilidades cognitivas e a superação de barreiras de aprendizagem.

Resultados Quantitativos – Educação Social

IT.	SERVIÇO	TOTAL DE USUÁRIOS	TOTAL DE ATENDIMENTOS
1	Jogos Pedagógicos e Psicomotricidade	106	2.578
2	Musicoterapia/Estimulação Precoce	14	149
3	Desenvolvimento de Habilidades Cognitivas e Letramento Funcional	13	193

Recursos Humanos – Educação Social

Qtd.	SERVIÇO/PROJETO/ATIVIDADE	CARGA HORÁRIA/SEMANAL	VÍNCULO
01	Coordenadora Pedagógica	40h	CLT
01	Pedagoga	40h	CLT
01	Educadora Social	20h	CLT
02	Oficineiros	33h	PJ

CULTURA: ARTE E INCLUSÃO SOCIAL

O eixo de Cultura da Associação Vitória Down atua de forma transversal à Proteção Social Básica, utilizando as expressões artísticas como ferramentas de emancipação e garantia do direito à cultura. Mais do que o ensino de técnicas, as atividades buscam a ocupação de espaços públicos, a desconstrução de estigmas e o fortalecimento do protagonismo das pessoas com T21 no cenário cultural regional e internacional.

Oficinas de Expressão Artística e Cênica

As oficinas de Teatro (Cia T21), Dança, Canto Coral e Jogos Teatrais promovem o refinamento técnico, a consciência corporal e o uso da voz. Estes espaços oferecem segurança emocional para a exploração de narrativas próprias e o fortalecimento do trabalho em equipe.

Os usuários puderam participar de eventos culturais e concursos de fotografia, além de terem realizado apresentações de dança, peças teatrais, coral e exposições fotográficas. A associação possui parcerias com agentes culturais locais para acesso gratuito à espetáculos de teatro e cinema.

As Oficinas de Teatro proporcionam desenvolvimento da subjetividade, comunicação, autoconfiança e inclusão social. Os ensaios da peça O Auto de Cabrabó ao longo de todo o ano permitiram refinamento técnico de atuação, fortalecimento do trabalho em equipe e exploração de emoções e narrativas em espaço seguro e acolhedor.

PÚBLICO-ALVO	CRIANÇAS, JOVENS E ADULTOS (DOS 10 AOS 59 ANOS).
PERIODICIDADE	SEMANALMENTE, DURANTE TODO O ANO.

Impacto Alcançado:

Realização de três apresentações da peça autoral "O Auto de Cabrabó" em teatros de grande relevância (SESI, Centro Cultural Eliziário Rangel e TRT), consolidando a presença dos usuários no cenário artístico capixaba.

Fotografia e Artesanato: Narrativas e Autonomia

As oficinas de Fotografia (Mobgrafia) e Artesanato exploram a criatividade como modo de expressão e potencial geração de renda/autonomia. O foco é o desenvolvimento do olhar crítico, da composição e da produção terapêutica (Arteterapia).

Exposições Territoriais: Realização de exposições em shoppings, órgãos públicos (Câmara da Serra, Guarda Municipal) e centros culturais, atingindo um público direto de milhares de pessoas.

Democratização do Acesso e Parcerias Culturais

Por meio de articulações com agentes culturais, a instituição promoveu a inclusão cultural para mais de 20 mil pessoas, através de espetáculos de teatro e cinema (3.251 pessoas) e da Exposição Fotográfica "OlharES - Centro de Vitória" (17.800 pessoas).

Resultados Quantitativos – Cultura

IT.	SERVIÇO	TOTAL DE USUÁRIOS	TOTAL DE ATENDIMENTOS
01	Canto Coral	27	1.375
02	Jogos Teatrais e Musicalização	82	1.561
03	Artesanato	32	752
04	Dança	32	1.224
05	Cia T21	18	1.222
06	Fotografia	56	1.783

Recursos Humanos – Cultura

QTD.	PROFISSÃO	CARGA HORÁRIA/SEMANAL	VÍNCULO
01	Coordenadora de Cultura	30h	PJ
07	Instrutores / Oficineiros	12h	CLT
01	Assistente de Comunicação	30h	PJ
01	Monitor	30h	PJ
09	Voluntários	–	VOLUNTARIADO

Os voluntários do ano de 2025 atuaram em duas apresentações da Cia T21, além do professor de biodança, que trabalhou junto aos familiares, as oficinas durante o ano.

SAÚDE: ATENDIMENTO MULTIDISCIPLINAR INTEGRADO

A Associação Vitória Down disponibiliza um centro de saúde especializado, equipado com consultórios clínicos e sala de estimulação multissensorial. Este ambiente é projetado para oferecer experiências terapêuticas personalizadas, utilizando estímulos sensoriais controlados para usuários com necessidades específicas, desde a intervenção precoce até a vida adulta.

O modelo de atendimento distingue-se pela visão integral do usuário, consolidada em um Plano de Atendimento Único. Reuniões técnicas periódicas entre a equipe multidisciplinar garantem a coerência das intervenções, evitando a fragmentação do cuidado e maximizando os resultados biopsicossociais.

Resultados por Área de Intervenção:

- **Fisioterapia:** Desenvolvimento Neuromotor, ganho de força muscular, equilíbrio e flexibilidade, promovendo maior autonomia motora.
- **Fonoaudiologia:** Evolução nas linguagens expressiva e receptiva, articulação, deglutição e processos de alfabetização.
- **Terapia Ocupacional:** Foco na Autonomia em Atividades de Vida Diária (AVDs) e adaptações ambientais, atuando no desenvolvimento de habilidades motoras (finas e globais), cognitivas, sensoriais e sociais.
- **Pediatria:** Acompanhamento clínico e nutricional preventivo e contínuo.
- **Serviço Social:** No âmbito da saúde, o Serviço Social desempenhou papel estratégico na garantia de direitos e na articulação entre usuários, famílias e a rede de proteção social. As ações realizadas em 2025 possibilitaram o acompanhamento integral dos casos, com foco na escuta qualificada, orientação sobre benefícios socioassistenciais e encaminhamentos para políticas públicas complementares. Além disso, foram promovidas rodas de conversa e atendimentos coletivos que fortaleceram os vínculos familiares, reduziram situações de

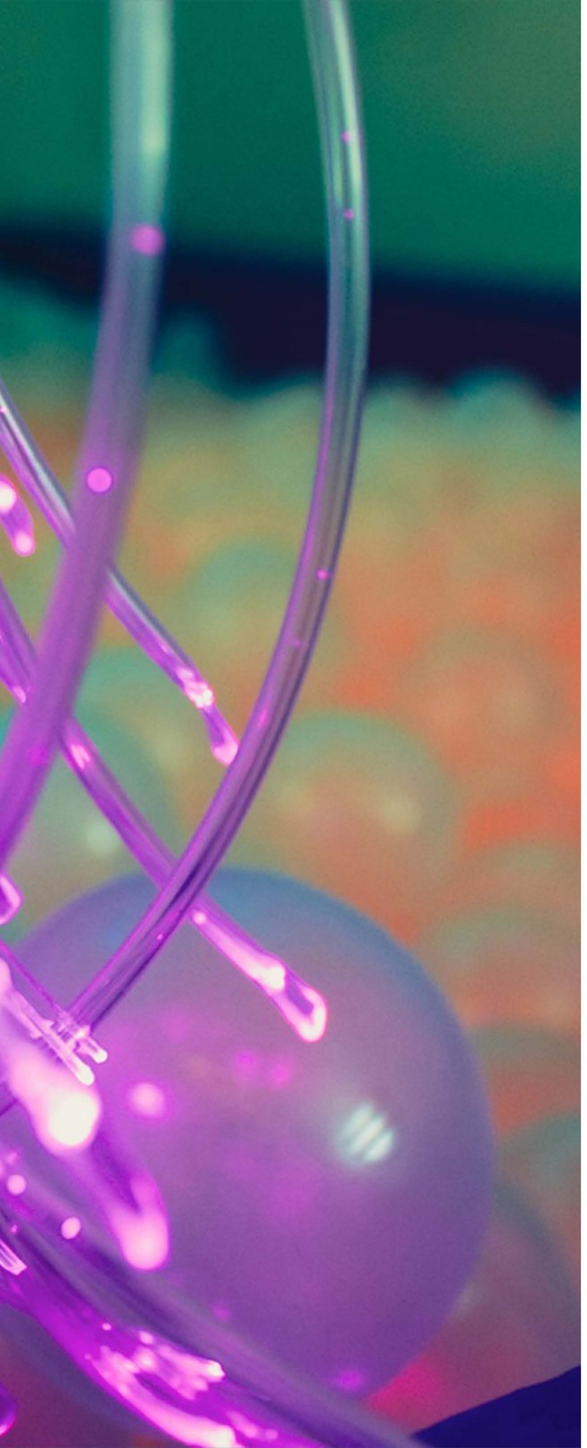

vulnerabilidade e ampliaram a participação ativa dos responsáveis no processo de cuidado.

- **Psicologia e Psiquiatria Pediátrica:** Manejo emocional, suporte familiar, desenvolvimento de habilidades sociais e monitoramento neuropsicomotor.

O atendimento multidisciplinar integrado da Associação Vitória Down distingue-se por compreender a pessoa com síndrome de Down em sua integralidade, articulando as intervenções de fisioterapia, fonoaudiologia, psicologia, terapia ocupacional, pediatria, psiquiatria e serviço social em torno de um plano de atendimento único. As reuniões técnicas periódicas entre os profissionais garantem a coerência das intervenções e a construção de respostas conjuntas às demandas mais complexas, evitando a fragmentação do cuidado e potencializando os resultados para o usuário e sua família.

PÚBLICO-ALVO	BEBÊS, CRIANÇAS, JOVENS, ADULTOS E IDOSOS.
PERIODICIDADE	SEGUNDA A SEXTA-FEIRA, DAS 08H ÀS 17H, DURANTE O ANO TODO.

Indicadores de Atendimento

SERVIÇO	SAÚDE (TODOS OS ATENDIMENTOS CLÍNICOS)
TOTAL DE USUÁRIOS	89
TOTAL DE ATENDIMENTOS	5.498

Recursos Humanos – Saúde

QTD.	PROFISSÃO	CARGA HORÁRIA/SEMANAL	VÍNCULO
01	Coordenador	10h	CLT
01	Fisioterapeuta	30h	CLT
01	Fonoaudióloga	20h	CLT
01	Terapeuta Ocupacional	30h	CLT
01	Psicólogo	30h	CLT
01	Médica Pediatra	10h	PJ
01	Assistente Social	30h	CLT
01	Psiquiatra Pediatra	10h	PJ
01	Recepcionista	40h	CLT
01	Auxiliar de Serviços Gerais	40h	CLT

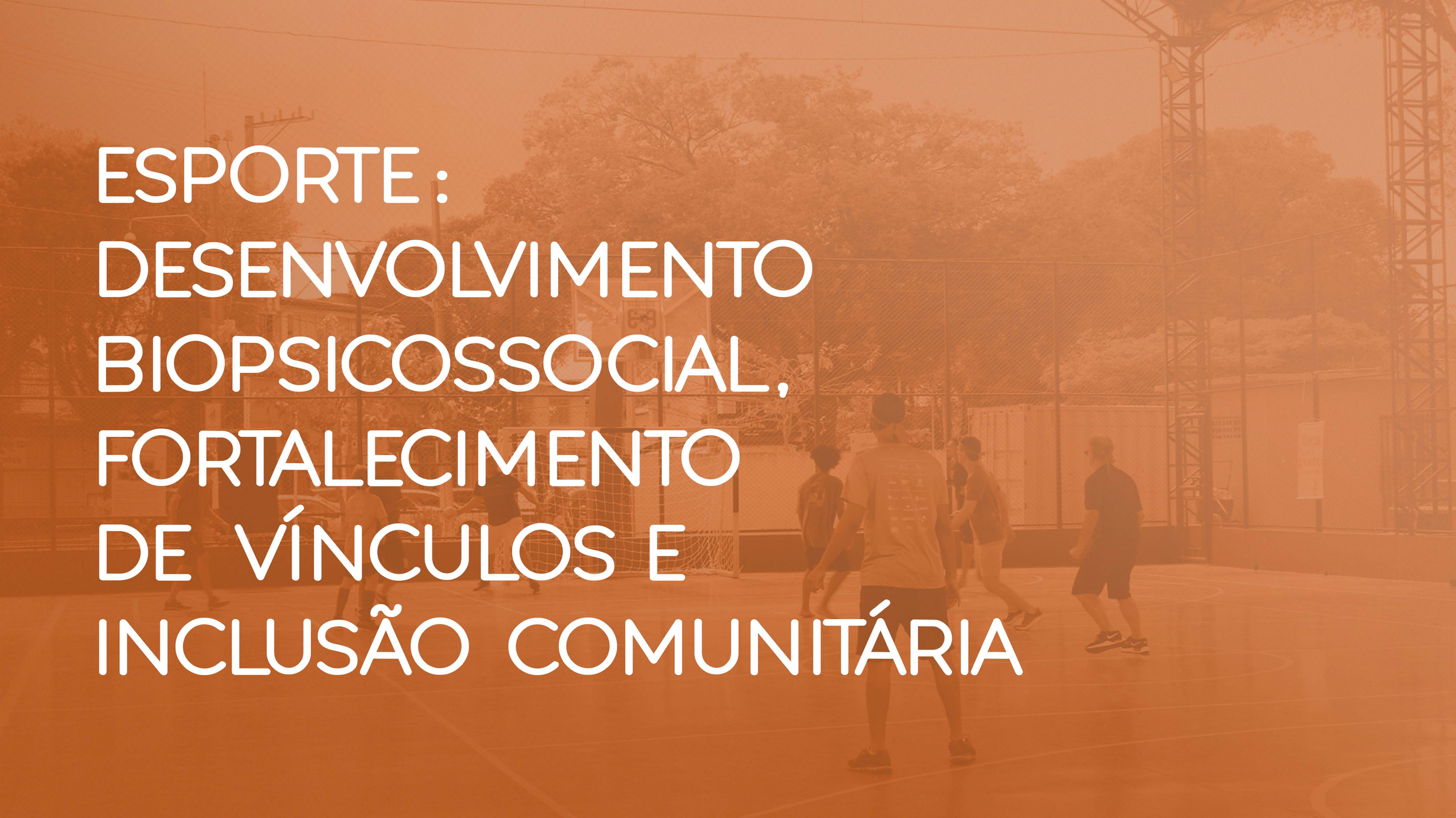

ESPORTE: DESENVOLVIMENTO BIOPSICOSSOCIAL, FORTALECIMENTO DE VÍNCULOS E INCLUSÃO COMUNITÁRIA

O esporte na instituição é compreendido como uma ferramenta estratégica de promoção da saúde integral e inclusão social, atuando como pilar de convivência e exercício da resiliência. Através de oficinas de atividade física diversa, o programa aprimora habilidades coordenativas, cognitivas e motoras por meio de exercícios adaptados às necessidades individuais e avaliações periódicas de progresso. Esta abordagem interdisciplinar visa não apenas o fortalecimento físico e a prevenção de doenças, mas, primordialmente, o estímulo ao bem-estar emocional e social, garantindo que a prática esportiva seja um instrumento efetivo de desenvolvimento da autonomia e de participação ativa no território.

Práticas Esportivas e Competições

As modalidades de Vôlei e Futebol Adaptado registraram alta adesão em 2025. Para além do ganho físico, as competições serviram como plataforma de protagonismo, estimulando a autoconfiança dos atletas e promovendo o engajamento das famílias e da comunidade local.

Intervenção Assistida por Animais (IAA) e Musicalização

O projeto utiliza animais co-terapeutas para potencializar o desenvolvimento infantil. Em 2025, foram realizadas 07 sessões de IAA, beneficiando 10 famílias com foco em independência e educação ambiental. De forma complementar, a musicalização, que é um processo educativo que utiliza a música como ferramenta lúdica, estimula o desenvolvimento cognitivo, motor, emocional e social priorizando a exploração sensorial e criativa.

PÚBLICO-ALVO	CRIANÇAS, JOVENS E ADULTOS COM SÍNDROME DE DOWN DE 2 A 59 ANOS.
PERIODICIDADE	SEGUNDA, QUARTA A SÁBADO, DAS 08H ÀS 17H, DURANTE O ANO TODO.

Indicadores e Territorialidade

A oferta esportiva atua em caráter complementar às ações do PAIF, abrangendo usuários de todo o estado do Espírito Santo e fortalecendo a rede socioassistencial do território.

Impactos e Resultados Alcançados:

A execução das atividades esportivas em 2025 consolidou indicadores expressivos de desenvolvimento e inclusão, estruturados em quatro pilares de impacto:

- Socialização e Disciplina Coletiva: As modalidades de Vôlei e Futebol Adaptado transcenderam o desenvolvimento técnico, consolidando-se como ferramentas de convivência social. Os usuários demonstraram avanços na capacidade de trabalho em equipe, respeito às regras e fortalecimento da disciplina, utilizando o esporte como um pilar de saúde física e mental.
- Protagonismo e Resiliência em Eventos Competitivos: A promoção de eventos competitivos funcionou como uma vitrine de talentos, fortalecendo a autoconfiança e a resiliência dos participantes. Essas ocasiões fomentaram o espírito esportivo e o respeito mútuo, além de promoverem um engajamento significativo das famílias e da comunidade local, que passaram a atuar atuar como rede d e apoio e incentivo ao protagonismo da pessoa com T21.
- Inovação Terapêutica e Autonomia (IAA): O projeto de Intervenção Assistida por Animais (IAA) utilizou animais co-terapeutas para potencializar o desenvolvimento biopsicossocial de crianças. Com 20 horas de intervenção direta, as atividades integraram educação ambiental e musicalização, focando na aquisição de habilidades motoras e cognitivas essenciais para a futura independência e autonomia na fase adulta.

Indicadores de Atendimento

OFICINA/ATIVIDADE	TOTAL DE USUÁRIOS	TOTAL DE ATENDIMENTOS
Oficinas Esportivas	71	2.832

Recursos Humanos - Esporte

QTD.	PROFISSÃO	CARGA HORÁRIA/SEMANAL	VÍNCULO
01	Educadora Física	30h	CLT
01	Educador Social	20h	CLT

Em suma, o exercício de 2025 consolidou a Associação Vitória Down como uma entidade de referência na proteção social e reabilitação de pessoas com T21. A integração entre os eixos de saúde, assistência, educação, cultura e esporte permitiu o atendimento de demandas complexas de forma humanizada e eficiente. Os resultados quantitativos e qualitativos apresentados neste relatório reafirmam o compromisso institucional com a autonomia, a garantia de direitos e a construção de uma sociedade inclusiva, justificando a continuidade e o fortalecimento de suas ações no Sistema Único de Assistência Social (SUAS).

FORTALECIMENTO INSTITUCIONAL, GOVERNANÇA E SUSTENTABILIDADE

O desenvolvimento institucional da Associação Vitória Down em 2025 pautou-se na consolidação da transparência administrativa, no fortalecimento da imagem pública e na garantia da sustentabilidade financeira, assegurando a continuidade das ofertas socioassistenciais.

Governança, Transparência e Controle Social

A instituição mantém um rigoroso sistema de governança, focado na regularidade fiscal e administrativa.

- Gestão de Compliance: Implantação do Sistema Financeiro Integrado (OMIE) e acompanhamento sistemático de indicadores de desempenho e prestações de contas.
- Reconhecimento e Credibilidade: Eleita a Melhor ONG do Espírito Santo e uma das 100 Melhores ONGs do Brasil, detendo o Selo ONG Verificada e o Selo Amigos do Bem.
- Controle Social: Participação ativa em Conselhos de Direitos (COMASV, CONCAV, CONDEF e COMPED), garantindo o monitoramento rigoroso do CEBAS e a articulação de políticas públicas.
- Planejamento estratégico: Implementação e monitoramento contínuo do Planejamento Estratégico Institucional; Elaboração de planos de execução, controle de cronogramas e estruturação orçamentária. O monitoramento contínuo do Planejamento Estratégico permitiu identificar desvios com antecedência e promover ajustes que garantiram a entrega qualificada dos serviços ao longo de todo o exercício. A criação e análise sistemática de indicadores de desempenho por área consolidou uma cultura de gestão orientada por resultados, fortalecendo a prestação de contas tanto para os parceiros

Estratégias de Comunicação e Mobilização Social

A comunicação institucional atuou na defesa da causa e na visibilidade da trissomia do 21, utilizando canais digitais e assessoria de imprensa.

- Parcerias Estratégicas: Articulação com parceiros como TV Vitória, Grupo Buaiz e Shopping Vitória, viabilizando exposições fotográficas (Olhares) e vivências profissionais para os usuários.

Sustentabilidade Financeira e Captação de Recursos

A diversificação das fontes de receita garante a autonomia da instituição e a expansão de seus projetos.

- Mobilização de Recursos: Gestão das campanhas Dia de Doar, Pãozinho Solidário (FEAPAES) e articulação direta para emendas parlamentares.
- Eventos Beneficentes: Realização da Costelada.

Formação Continuada e Representação Técnica

A equipe técnica e os autodefensores participaram de congressos e fóruns de alto nível para atualização metodológica, incluindo:

- 14ª Conferência do Dia Internacional da Síndrome de Down (ONU).
- Rede Buriti (Apoio à Pesquisa) e Seminários da FEAPAES.
- Evento em alusão aos 10 anos da Lei Brasileira de Inclusão (LBI).
- Congresso Brasileiro e Iberoamericano de Síndrome de Down e Seminário: Eu Tenho Síndrome de Down, e Daí?
- Reforça 4.0 – Evento EDP; Seminário Criar; Seminário Novos Tempos, Outros Olhares (FDC/FEAPAES); Festival ABCR); Encontro Capixaba do 3° Setor; Cerimônia Melhores ONGs 2025.

Projetos Complementares Executados

- Especial Surf; Acqua Karen;
- Participação em espetáculos culturais através da parceria com a WB Produções.
- Atividades de Lazer e Datas Comemorativas
    - Festa Junina; Happy Hour da Mulher; Dia das Crianças – Piquenique; Dia dos Namorados – Parque Pedra da Cebola; Futebol Inclusivo – FUTDOWN; Sessão de Cinema; Dia dos Pais – Futebol; Halloween; Caminhada da Inclusão em agosto em alusão a Semana Nacional da Pessoa com deficiência.

Voluntários e Recursos Humanos Institucionais

O voluntariado na Vitória Down é gerido como um ativo social que amplia a capacidade operativa e promove o engajamento comunitário. Em 2025, os voluntários foram fundamentais na execução de eventos arrecadatórios e no suporte às oficinas lúdicas, atuando como agentes de transformação e fortalecimento dos laços de solidariedade. O voluntariado amplia a capacidade de atendimento, reduz custos operacionais, promove solidariedade e fortalece os vínculos entre a Associação e a comunidade, tornando os voluntários agentes de transformação social. Sob a perspectiva social, o voluntariado promove a solidariedade, o senso de responsabilidade social e o engajamento comunitário. Ao se envolverem com a realidade atendida pela instituição, os voluntários tornam-se agentes de transformação, contribuindo para a construção de uma sociedade mais justa e inclusiva.

Ademais, a presença de voluntários fortalece os vínculos entre a associação e a comunidade, ampliando sua visibilidade e credibilidade social. Essa interação contribui para a formação de redes de apoio e parcerias, essenciais para a continuidade e o desenvolvimento das ações institucionais.

Em 2025, os voluntários atuaram na Costelada (evento beneficente), em atividades interna da Vitória Down e nos projetos parceiros.

QTD.	PROFISSÃO	CARGA HORÁRIA/SEMANAL	VÍNCULO
01	Presidente da Associação	–	VOLUNTÁRIA
01	Vice-presidente	–	VOLUNTÁRIA
01	Diretora Administrativa-Financeira	–	VOLUNTÁRIA
01	Diretor Institucional	–	VOLUNTÁRIO
01	Assessoria em planejamento, coordenação e organização técnica do desenvolvimento institucional	30h	PJ
01	Gestora de Captação de Recursos	40h	CLT
01	Analista de Projetos Sociais	20h	PJ

QTD.	PROFISSÃO	CARGA HORÁRIA/SEMANAL	VÍNCULO
01	Assessor de T.I.	30h	PJ
01	Assessoria de Projetos e Planejamento	10h	PJ
01	Analista de Comunicação	30h	PJ
01	Designer Gráfico	30h	PJ
04	Voluntários	–	VOLUNTÁRIOS
01	Consultorias na área de planejamento estratégico e monitoramento de indicadores	10	PJ
01	Consultoria do Sistema de Gestão Vitória Down (SGVC)	05	PJ

Parcerias em 2025

Em 2025, nossas parcerias institucionais se consolidaram como um dos pilares estratégicos para o fortalecimento das atividades e projetos desenvolvidos. Estabelecemos vínculos com organizações de grande relevância, como Capixaba Cap, FENAPAES, FEAPAES, Vale, Perfilados Rio Doce, RDG Aços, Banestes, Sicredi, Sicoob, LAIGGES, Tereme Engenharia, Corpo de Bombeiros Militares do Espírito Santo, 38° Batalhão de Infantaria, Shopping Boulevard Vila Velha, Universidade Vila Velha, Instituto Américo Buaiz, RedeTV! ES, Shopping Vitória, SIX Entretenimentos, VEPEMA, JFES e CIEE.

Essas parcerias ampliaram nossa capacidade de atuação, possibilitando maior alcance social, fortalecimento institucional e a criação de oportunidades que impactaram positivamente a comunidade capixaba.

ADMINISTRATIVO

A atuação da área administrativa foi pautada pelo fortalecimento da governança e pela busca contínua pela eficiência operacional, estruturada em três frentes:

- Controles Internos e Gestão de Recursos: elaboração, execução e monitoramento rigoroso dos controles administrativos e financeiros, assegurando a utilização otimizada dos recursos e conformidade com normas vigentes;
- Suporte Estratégico e Integração Contábil: fornecimento de dados precisos e relatórios de desempenho para a diretoria; implantação do Software de Gestão OMIE;
- Transparência, Riscos e Conformidade Legal: gerenciamento de riscos para salvaguardar direitos e deveres da Associação, colaboradores e prestadores de serviços.

Parceria com a VIMINAS VIDROS ESPECIAIS

A VIMINAS demonstra seu compromisso com a inclusão ao investir na inserção de pessoas com síndrome de Down no mercado de trabalho e ceder à Vitória Down um funcionário com síndrome de Down, contratado por meio de vaga PCD.

Essa iniciativa fortalece a parceria institucional, promove o protagonismo e a autonomia, e contribui para um ambiente mais inclusivo. Além disso, a presença desse profissional atua como referência positiva para outras pessoas com deficiência e suas famílias, ao mesmo tempo em que sensibiliza a equipe e reforça a importância da equidade e da valorização da diversidade na sociedade.

Para as pessoas com síndrome de Down e suas famílias, a presença desse profissional funciona como referência positiva, incentivando a autonomia, elevando expectativas e mostrando, na prática, que é possível ocupar diferentes espaços sociais, inclusive o mundo do trabalho. Além disso, essa experiência impacta toda a equipe, promovendo uma cultura organizacional mais inclusiva, empática e comprometida com a diversidade. Favorece a quebra de estigmas e preconceitos, contribuindo para a construção de uma sociedade mais justa.

Recursos Humanos – Administrativo

QTD.	PROFISSÃO	CARGA HORÁRIA/SEMANAL	VÍNCULO
01	Diretora Administrativa - Financeira	–	VOLUNTÁRIO
02	Analista Administrativa - Financeira	40h	CLT
01	Assistente Administrativa	40h	CLT
01	Auxiliar Administrativo	30h	CEDIDO
01	Auxiliar de Serviços Gerais	40h	CLT
01	Consultoria para implantação do sistema financeiro	05h	PJ
01	Assessoria Jurídica	10h	PJ
01	Assessoria Contábil	10h	PJ

RELATÓRIO QUANTITATIVO CONSOLIDADO 2025

IT.	PROJETO/OFICINA/ATIVIDADE	TOTAL DE USUÁRIOS	TOTAL DE ATENDIMENTOS
1	SERVIÇOS SOCIOASSISTENCIAIS		
1.1	Momento da Notícia (bebês)	52	156
1.2	Momento da Notícia (pais e mães)	100	156
1.3	SCFV – Grupos Usuários	120	5.923
1.4	SCFV – Musicoterapia	40	1.600
1.5	SCFV – Grupos de Famílias	60	1.753
1.6	Serviço de Proteção Especial de Média Complexidade		
1.7	Autodefensoria	14	468
1.8	Emprego Apoiado	22	88

IT.	PROJETO/OFICINA/ATIVIDADE	TOTAL DE USUÁRIOS	TOTAL DE ATENDIMENTOS
2	EDUCAÇÃO SOCIAL		
2.1	Jogos Pedagógicos e Psicomotricidade	63	2.578
2.2	Musicoterapia/Estimulação Precoce	14	149
3	CULTURA		
3.1	Cia T21	18	1.222
3.2	Fotografia	56	1.783
3.3	Dança	32	1.224
3.4	Artesanato	32	752
3.5	Canto Coral	27	1.375
3.6	Jogos Teatrais e Musicalização	55	1.561
4	Atendimentos de Saúde	89	5.498
5	Esporte	71	3.024
		TOTAL DE ATENDIMENTOS	29.310

PERFIL DEMOGRÁFICO E EVOLUÇÃO DOS ATENDIMENTOS

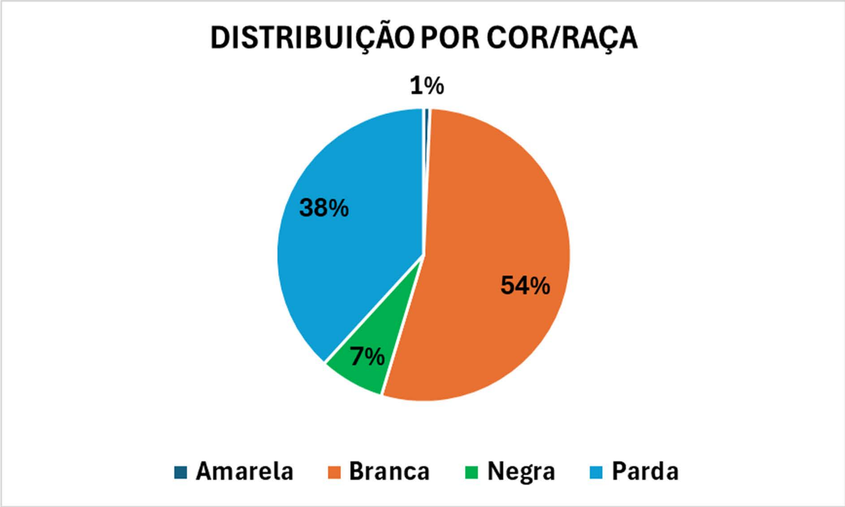

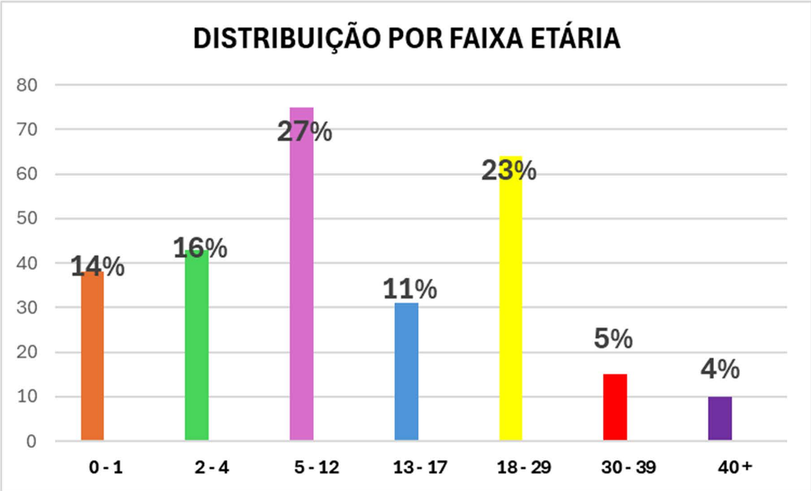

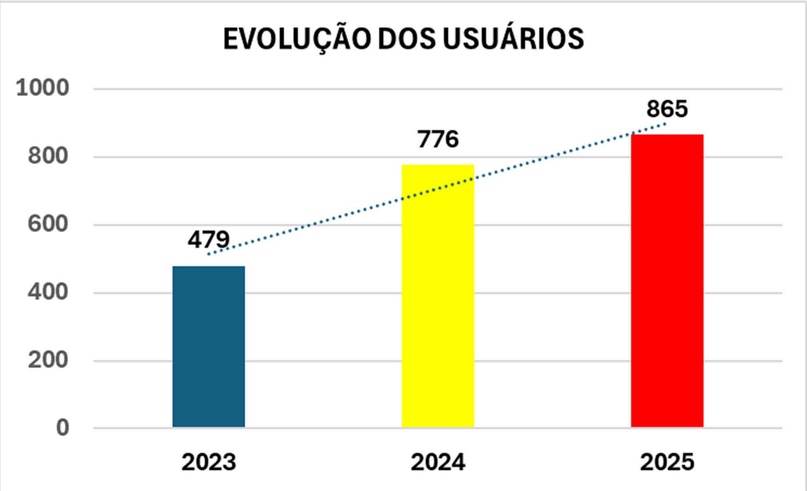

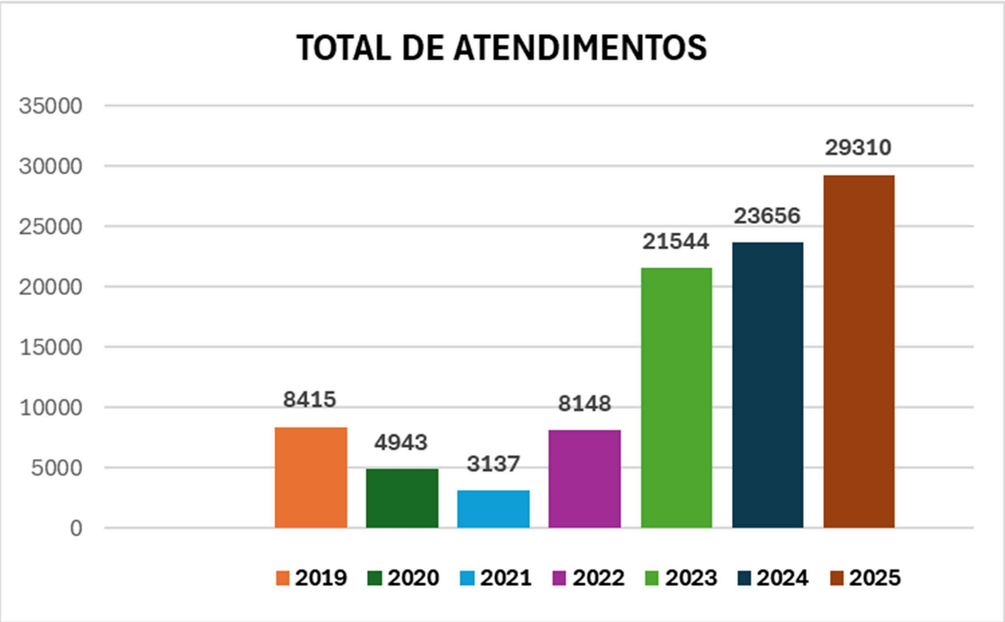
TOTAL DE ATENDIMENTOS
35000
30000
25000
20000
15000
10000
5000
0
8415
4943
3137
8148
21544
23656
29310
2019
2020
2021
2022
2023
2024
2025

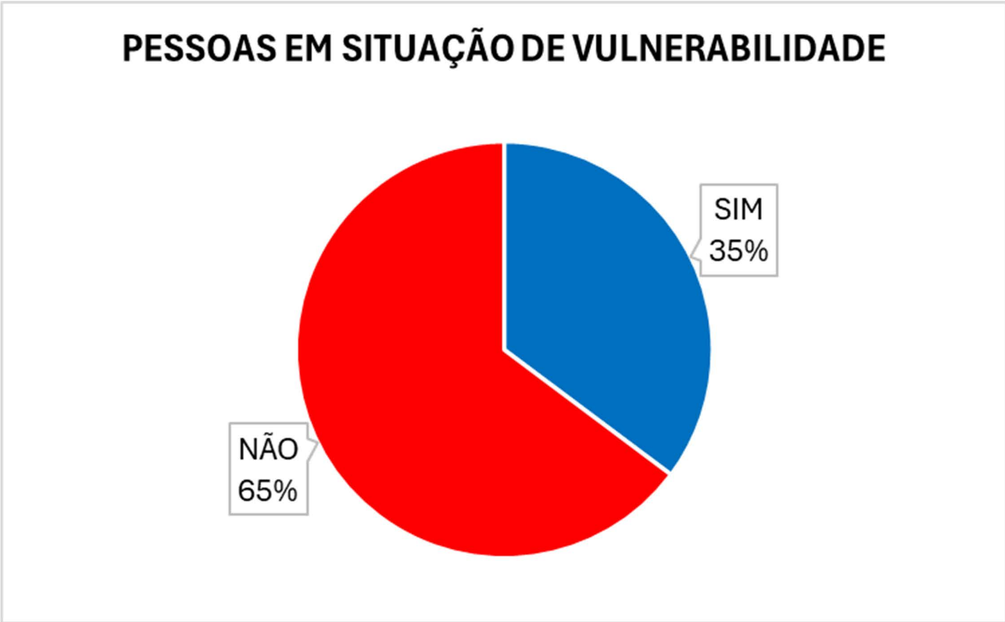
PESSOAS EM SITUAÇÃO DE VULNERABILIDADE
SIM
35%
NÃO
65%

MENSAGEM DA PRESIDENTE

"Olhar para o que construímos ao longo de 2025 nos enche de gratidão e de energia para continuar. Foi um ano em que ampliamos nossa capacidade de atendimento e fortalecemos nossa atuação em assistência social, chegando a mais pessoas e famílias. Cada novo atendimento realizado representa uma vida que se transforma, uma família que encontra apoio e uma comunidade que se torna mais inclusiva. Esses números não são apenas dados de um relatório: são histórias reais de pessoas que não são apenas atendidas pela Vitória Down, mas que fazem parte dela, que constroem essa associação junto com a gente a cada dia.

Ao mesmo tempo, vimos nosso trabalho ser reconhecido além das nossas fronteiras. A conquista do prêmio Melhores ONGs é um reflexo direto da seriedade e da qualidade com que atuamos, e nos motiva a manter o mesmo padrão de excelência que alcançou esse destaque. Ser reconhecidos entre as melhores organizações do país não nos torna maiores do que somos, mas nos lembra, todos os dias, da responsabilidade que carregamos e da confiança que a sociedade deposita em nós.

Seguimos com o mesmo propósito e com ainda mais clareza sobre o caminho que queremos percorrer. Nosso compromisso vai além do atendimento imediato: acreditamos que inovação, ciência e melhoria contínua são parte essencial do nosso trabalho. Queremos ser uma organização que aprende, que evolui e que inspira. Obrigada a cada parceiro, doador, voluntário, colaborador, familiar e pessoa atendida que faz parte dessa história. Vocês são a razão de tudo."

Lisley Sophia Nunes Dias - Presidente da Vitória Down

O conjunto de resultados alcançados em 2025 demonstra que a Vitória Down se consolida como referência no atendimento integral às pessoas com síndrome de Down no Espírito Santo. A diversidade das áreas de atuação (Assistência Social, Educação Social, Cultura, Saúde e Esporte) combinada com a gratuidade universal dos serviços e com a gestão transparente e orientada por impacto, posiciona a Associação como protagonista no movimento pela inclusão plena e pelos direitos das pessoas com deficiência.

Cabe ressaltar que, todos os atendimentos ofertados pela Vitória Down são realizados de forma integralmente gratuita, garantindo o acesso universal aos serviços prestados. Tal característica reforça o compromisso social da instituição com a promoção da inclusão, do cuidado e do desenvolvimento das pessoas com síndrome de Down e suas famílias, independentemente de sua condição socioeconômica. A gratuidade contribui para a redução de desigualdades e para a ampliação do alcance das ações institucionais, fortalecendo o papel social da Associação junto à comunidade.

CNPJ	03.319.660/0001-28
E-MAIL	contato@vitoriadown.org.br
ENDEREÇO	**SEDE** Rua Nahum Prado, 50, Bairro República **ADMINISTRATIVO** Rua Maria Eleonora Perereira, 111, Bairro Jardim da Penha **SAÚDE** Rua José de Almeida Rebouças, 35 - Sala 614 (Work Tower) Bairro Mata da Praia
MUNICÍPIO/UF	Vitória/ES

VITÓRIA/ES, 24 DE ABRIL DE 2026.

VITÓRIA DOWN

RELATÓRIO DE ATIVIDADES 2025
DA ASSOCIAÇÃO VITÓRIA DOWN
PUBLICADO EM ABRIL DE 2026

E-MAIL: CONTATO@VITORIADOWN.ORG.BR

SITE: VITORIADOWN.COM.BR
INSTAGRAM: @VITORIADOWN

27 99226-3140
27 3314-1174

MELHORES ONGS 2025

ACOMPANHE +